Мнемотехника



МБУДО
«ЦДТ «Феникс»

Тупицо Яна
Андреевна

Акростих

Каждый Охотник Желает Знать, Где Сидит Фазан



В английском языке также существует подсказка для запоминания цветов радуги: "Richard Of York Gave Battle In Vain" («Ричард Йоркский дал сражение напрасно»).

Азъ буки веде.
Глаголь добро есте.
Живите зело, земля,
И, иже како люди.
Мыслите нашь онъ покои.
Рцы слово твердо.
Укъ фъртъ херъ.
Цы, черве, шта ъра юсь яти!

Мнемофраза

Надеваю одежду, одеваю Надежду.

Употребление «одевать» и «надевать»

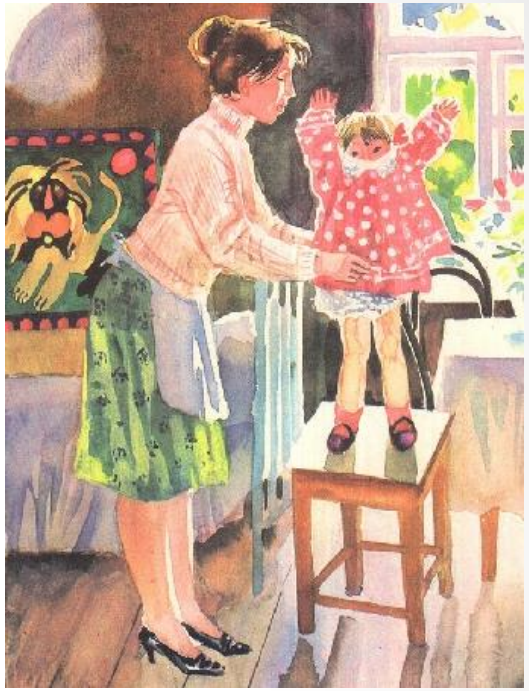

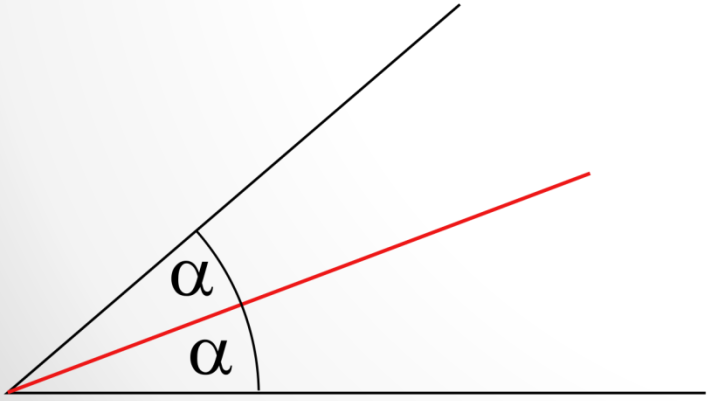

Биссектриса - это крыса, которая бегает по углам и делит угол пополам.

Важное правило большинства техник запоминания – преобразование любой информации в **визуальные образы**:

- Любовь – сердце;
- Физика – Эйнштейн;
- 11 – барабанные палочки;
- Иван – диван.



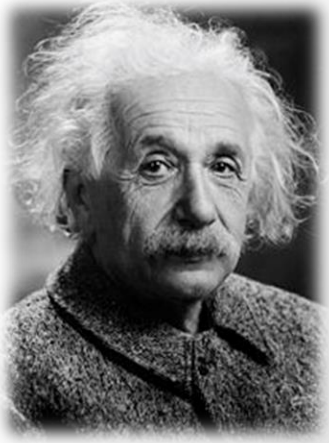



Пример

Яблоко

Плюшевый медведь

Крокодил

Вентилятор

Гитара

История

- Яблоко
- Плюшевый медведь
- Крокодил
- Вентилятор
- Гитара





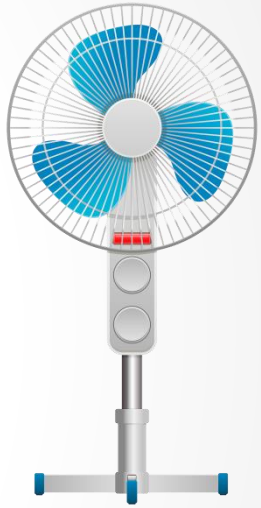





Цепочка

- Яблоко
- Плюшевый медведь
- Крокодил
- Вентилятор
- Гитара




Ти-Бон
Скройтесь или убейте всех устранителей.
75 360


TAMPA POLICE
290
www.tampagov.

Метод Цицерона



Древнеримский оратор и философ Марк Туллий Цицерон





Суть техники – мысленно **расставить ключевые единицы** в определенном порядке, **представляя хорошо знакомое помещение**, например, комнату в своем доме.



Дворец памяти





Эффективные способы изучения иностранных слов

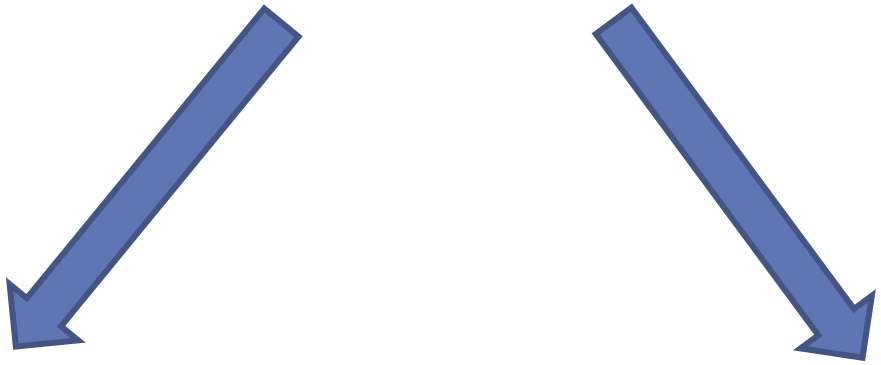

рифмовка
(для дошкольников и младших школьников)

фонетическая ассоциация

Рифмовка

Зимняя прогулка

Вот и ***winter*** наступила,
Белым ***snow*** все покрыла.
Хорошо на ***skates*** кататься.
И на ***sledge*** с горы помчатся.
Mouse надевает ***skis***,
Но за елкой ждет сюрприз.
Mouse мчится все быстрей.
Cat, как ***wind***, летит за ней.
Ой, да это же трамплин.
Покатился ***Cat*** один.
Превратился в снежный ком,
Вновь все дело кувырком.
У ребят сегодня ***play***.
А у ***Cat*** - тяжелый ***day***.



Фонетическая ассоциация

To sleep – спать.
Когда мы хотим спать – наши глаза **СЛИП**аются.





To eat – есть.
ИТальянцы едят пасту.

To carry – носить.

Джим **Керри** носит маску.



Керри Бредшоу носит туфли.





(To) like – нравиться, как.

ЛАЙКе нравится бегать.

ЛАЙКа выглядит как волк.



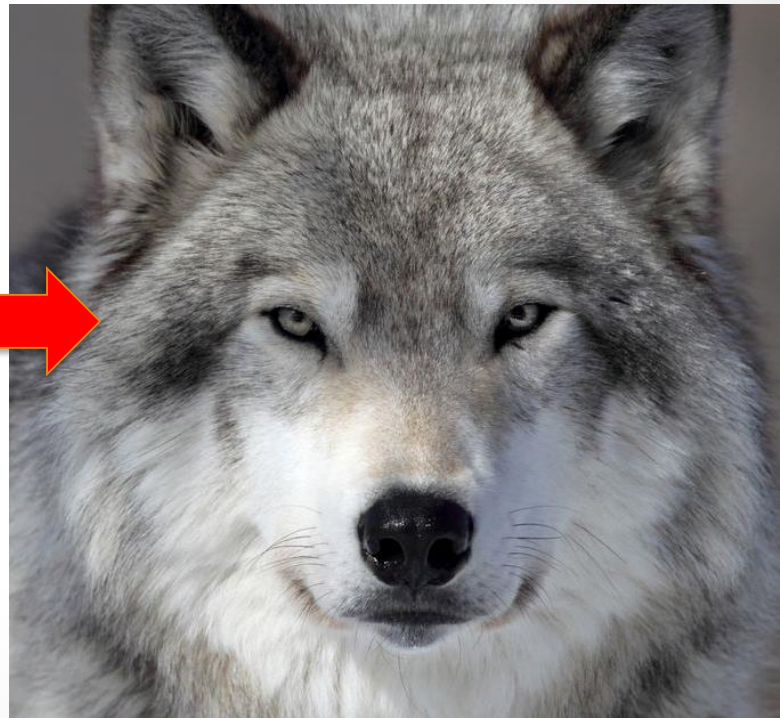

Чем более необычную ситуацию вы создаёте, тем сильнее она врезается в ваш мозг.

To call – звонить.

Девушка звонит по телефону, а он проткнут **КОЛ**ом.



To bring – приносить.

Почтальон принес **БРЫН**зу.



- **To ask** – спрашивать.

Человек спрашивает **АСК**орбинку в аптеке.

- **To make** – делать.

Мастер делает ска**МЕЙК**у.

- **To cook** – готовить.

Мама готовит **КУК**урузу.

- **To look** – смотреть.

На **ЛУК** невозможно смотреть – глаза слезятся.

- **To sell** – продавать.

СЕЛедку продают на рынке.



Puddle – лужа.
Я всё **ПАД**а**Л** и падал в лужу.

Apple – яблоко.
Я мастерю **АППЛ**икацию с яблоком.



Horse – лошадь.
ХОрошее **С**едло
купим для лошади.





Dog – собака.
Собака **ДОГ**нала
кошку.



Goat – коза.

В **ГО**род **УТ**ром забрела коза.

Polecat – хорёк.

ПОЛовину **КЕТ**ы съел хорёк, пока хозяев не было дома.



Примеры запоминания грамматических правил



I

He, she, it

You, we, they

To be (быть, являться)

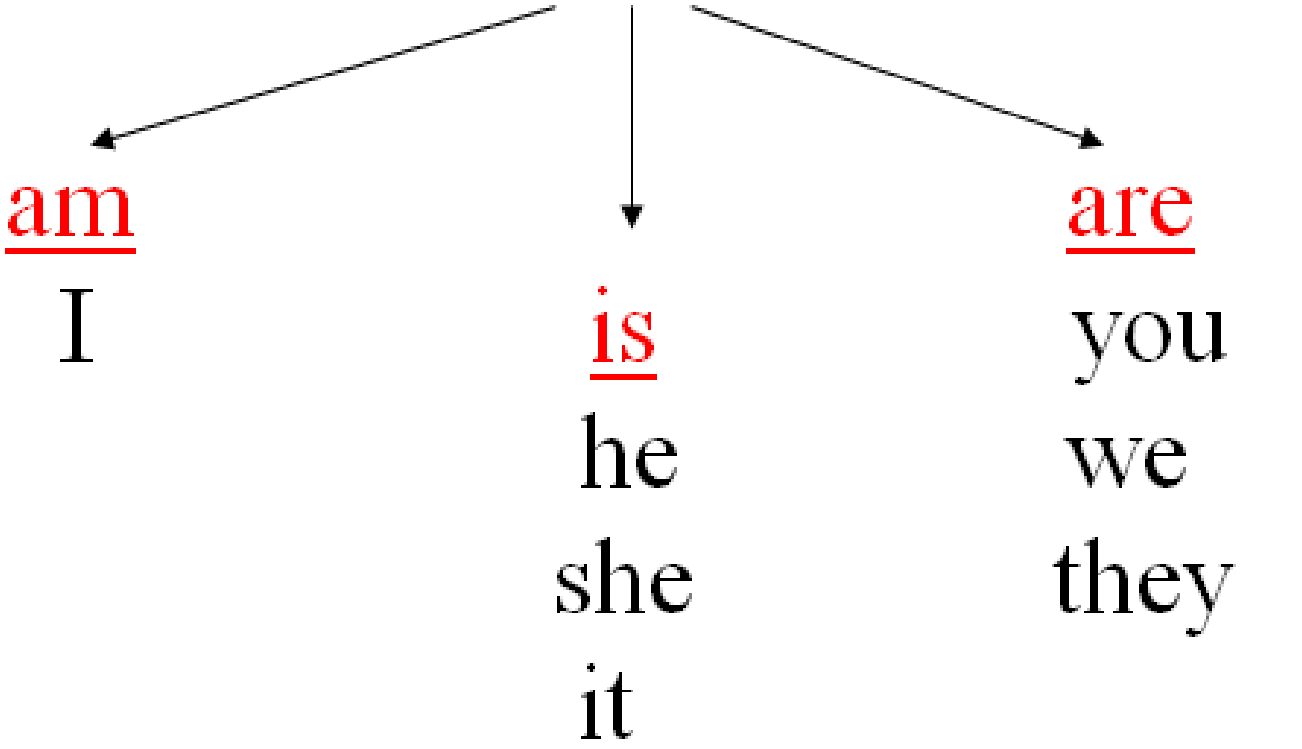

Чебурашка

(Present Continuous)

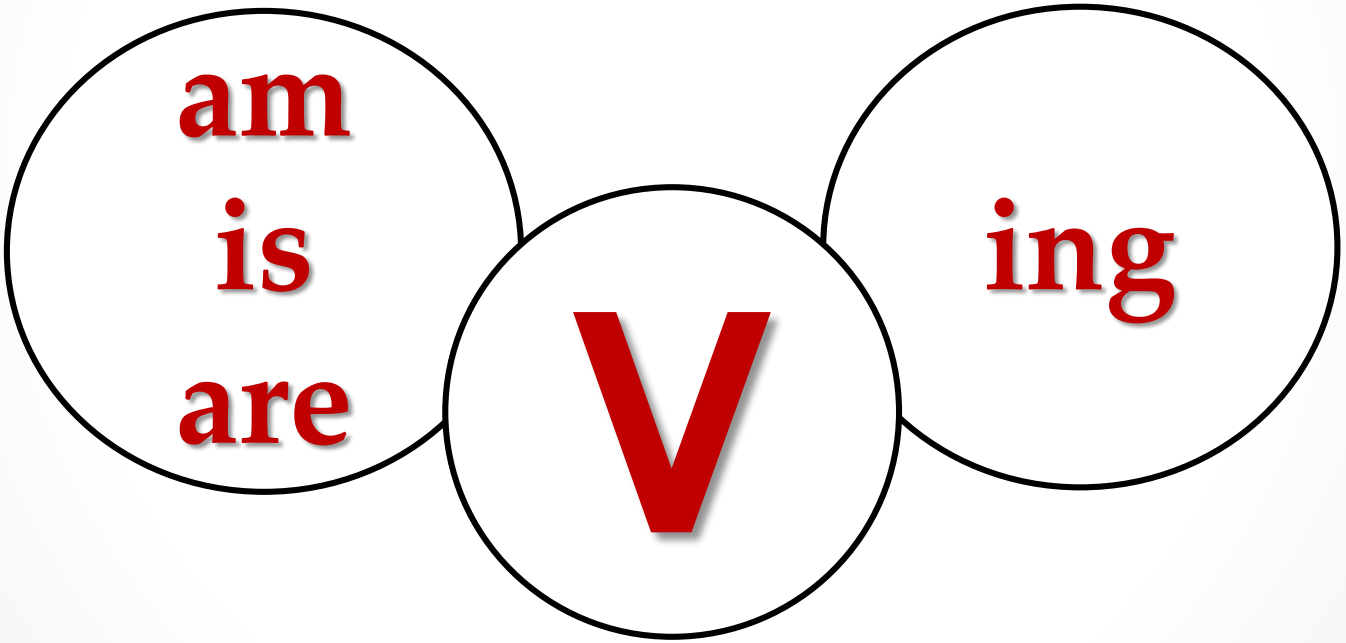

Кто?
Что?

to be Ving . . . now.

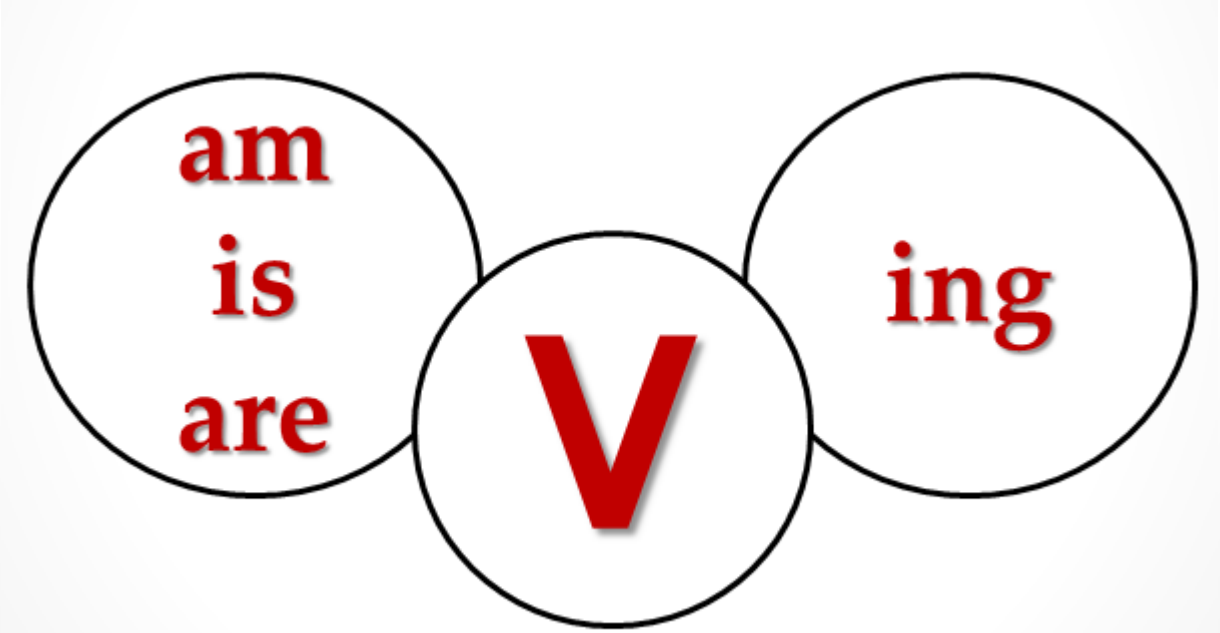

Проверь себя!

- To carry - носить
- (To) like - нравиться, как
- To call - звонить
- To eat - есть
- To bring - приносить







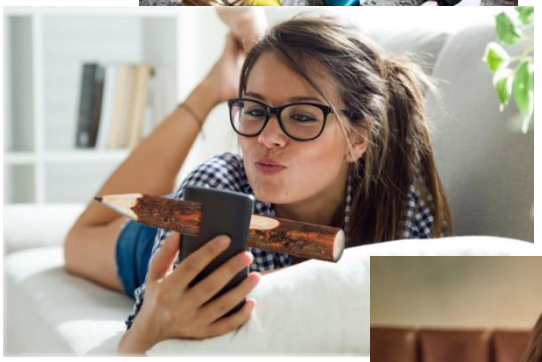



Константин Дмитриевич Ушинский говорил:

«Кто интересуется предметом, у того открыты глаза и уши».

Использование мнемотехнических приёмов – это попытка «открыть» ребятам «глаза и уши».